











## ผลการใช้จ่ายงบประมาณ ปีงบประมาณ 2564 ของ กษ. (ข้อมูล ณ วันที่ 30 กรกฎาคม 2564)

| หมวดงบประมาณ  | ได้รับ   | เบิกจ่าย+PO   |       | เบิกจ่ายจริง   | เบิกจ่ายจริง |  |  |
|---|--|---|-------|--|--------------|--|--|
|   | ล้านบาท<br> | ล้านบาท<br> | %     | ล้านบาท<br> | %            | เป้าหมาย<br>กษ.<br> | สูง/ต่ำ<br>กว่าเป้า<br> |
|  งบประมาณรวม     | 110,847.52   | 90,584.18   | 81.72 | 74,841.30  | 67.52        | 88.43  |  -20.91                 |
|  1. รายจ่ายประจำ | 38,258.37  | 30,425.94   | 79.53 | 29,724.44  | 77.69        | 85.50  |  -7.81                  |
| - งบสำหรับดำเนินการ   | 13,729.20  | 9,983.58  | 72.72 | 9,282.08   | 67.61        | -  | -  |
| - งบบุคลากร   | 24,529.16  | 20,442.36   | 83.34 | 20,442.36  | 83.34        | -  | -  |
|  2. รายจ่ายลงทุน | 72,589.15  | 60,158.24   | 82.87 | 45,116.86  | 62.15        | 89.95  |  -27.80                 |

สรุปผลการเบิกจ่ายภาพรวม

ข้อมูลจากกรมบัญชีกลาง ณ วันที่ 30 กรกฎาคม 2564

ทั้งหมดมี 24 หน่วยงานระดับกระทรวง ทั้งประเทศเบิกจ่ายได้ร้อยละ 76.65

- เปรียบเทียบร้อยละการเบิกจ่ายจากน้อยไปมาก กษ.อยู่ลำดับที่ 11
- เปรียบเทียบร้อยละการเบิกจ่ายจากมากไปน้อย กษ.อยู่ลำดับที่ 14

ผลการใช้จ่ายงบประมาณประจำปี 2564 ของ กษ.

(ณ วันที่ 30 กรกฎาคม 2564)

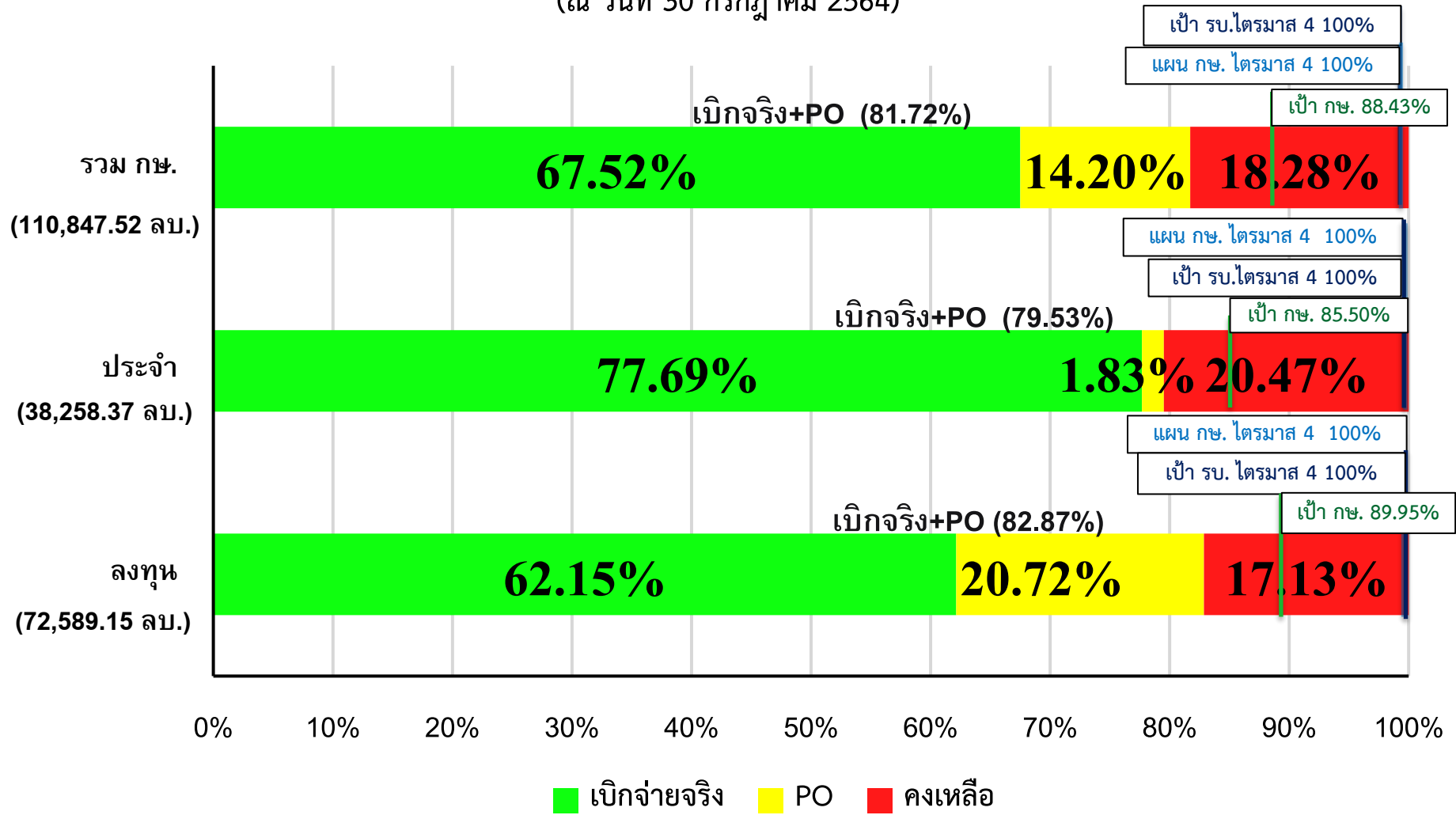

โดย กษ. เบิกจ่ายได้มากเป็นลำดับที่ 14 จากทั้งประเทศมี 24

ผลการเบิกจ่ายงบประมาณปี 2564 ภาพรวม กษ. รายนว่รงาน ณ 30 ก.ค. 64

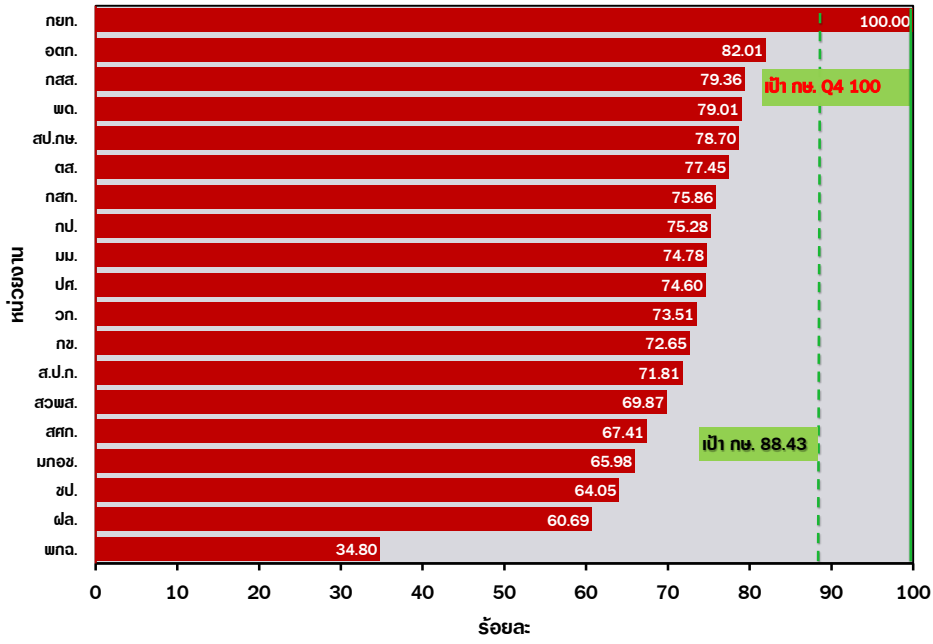

ผลการเบิกจ่ายงบประมาณปี 2564 รายจ่ายประจำ กษ. รายนว่รงาน ณ 30 ก.ค. 64

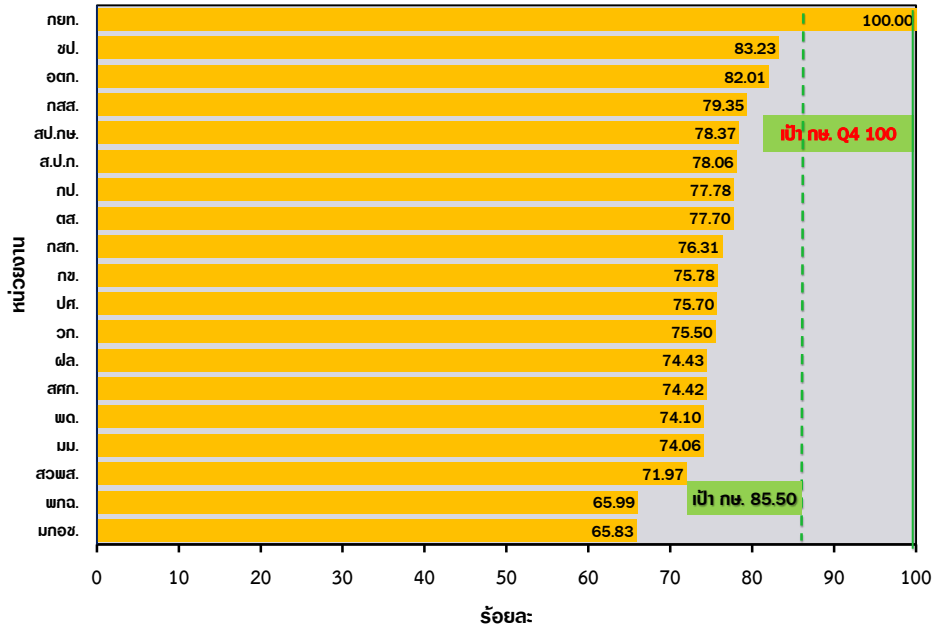

ผลการเบิกจ่ายงบประมาณปี 2564 รายจ่ายลงทุน กษ. รายนว่รงาน ณ 30 ก.ค. 64

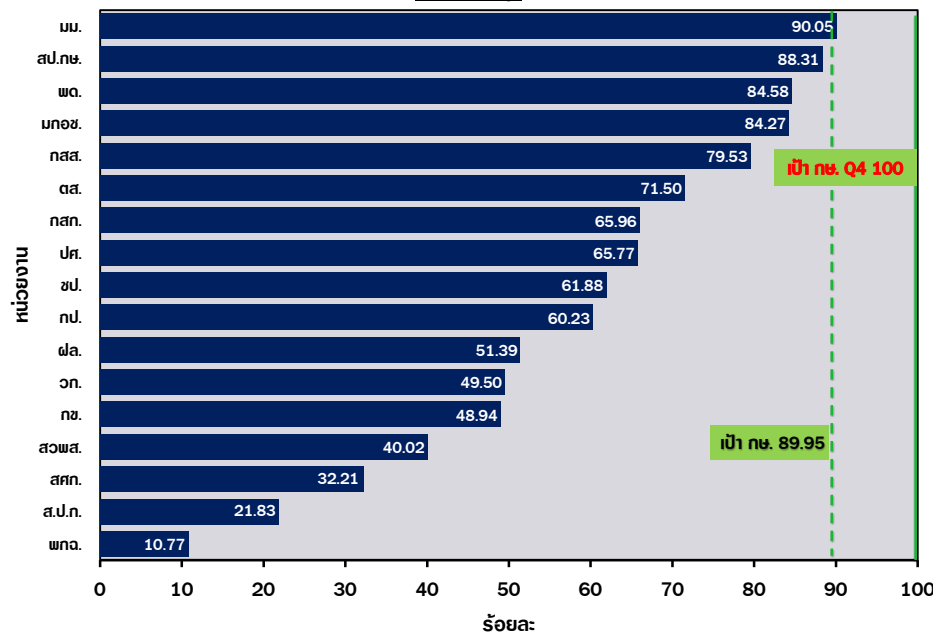

ผลการเบิกจ่ายของหน่วยงานในสังกัด กษ. (ข้อมูล ณ 30 กรกฎาคม 2564)

(เรียงลำดับ %ผลการเบิกจ่ายภาพรวมจากมากไปน้อย)

หน่วย : ล้านบาท

| หน่วยงาน            | รายจ่ายประจำ                          |                  |              |                  |              |                     |   |                 |              | รายจ่ายลงทุน     |                  |              |                                       |                  |              | ภาพรวม           |              |                     |                                  |                  |              |                  |              |                     |
|---------------------|---------------------------------------|------------------|--------------|------------------|--------------|---------------------|---|-----------------|--------------|------------------|------------------|--------------|---------------------------------------|------------------|--------------|------------------|--------------|---------------------|----------------------------------|------------------|--------------|------------------|--------------|---------------------|
|                     | รายจ่ายประจำ<br>(เป้าหมาย กษ. 85.50%) |                  |              |                  |              |                     | งบสำหรับดำเนินการ<br>(นอกเหนือจากงบบุคลากร) |                 |              | งบบุคลากร        |                  |              | รายจ่ายลงทุน<br>(เป้าหมาย กษ. 89.95%) |                  |              |                  |              |                     | ภาพรวม<br>(เป้าหมาย กษ. 88.43 %) |                  |              |                  |              |                     |
|                     | ได้รับ                                | PO+เบิกจ่าย      |              | เบิกจ่าย         |              |                     | ได้รับ                                      | เบิกจ่าย        | %            | ได้รับ           | เบิกจ่าย         | %            | ได้รับ                                | PO+เบิกจ่าย      |              | เบิกจ่าย         |              |                     | ได้รับ                           | PO+เบิกจ่าย      |              | เบิกจ่าย         |              |                     |
|                     |                                       | จำนวน            | %            | จำนวน            | %            | สูง/ต่ำ<br>กว่าเป้า |   |                 |              |                  |                  |              |                                       | จำนวน            | %            | จำนวน            | %            | สูง/ต่ำ<br>กว่าเป้า |                                  | จำนวน            | %            | จำนวน            | %            | สูง/ต่ำ<br>กว่าเป้า |
| <b>รวม กษ.</b>      | <b>38,258.37</b>                      | <b>30,425.94</b> | <b>79.53</b> | <b>29,724.44</b> | <b>77.69</b> | <b>-7.81</b>        | <b>13,729.20</b>                            | <b>9,282.08</b> | <b>67.61</b> | <b>24,529.16</b> | <b>20,442.36</b> | <b>83.34</b> | <b>72,589.15</b>                      | <b>60,158.24</b> | <b>82.87</b> | <b>45,116.86</b> | <b>62.15</b> | <b>-27.80</b>       | <b>110,847.52</b>                | <b>90,584.18</b> | <b>81.72</b> | <b>74,841.30</b> | <b>67.52</b> | <b>-20.91</b>       |
| <b>ส่วนราชการ</b>   | <b>37,620.93</b>                      | <b>29,884.65</b> | <b>79.44</b> | <b>29,243.42</b> | <b>77.73</b> | <b>-7.77</b>        | <b>13,244.35</b>                            | <b>8,934.40</b> | <b>67.46</b> | <b>24,376.58</b> | <b>20,309.02</b> | <b>83.31</b> | <b>72,421.79</b>                      | <b>59,999.81</b> | <b>82.85</b> | <b>45,090.28</b> | <b>62.26</b> | <b>-27.69</b>       | <b>110,042.72</b>                | <b>89,884.46</b> | <b>81.68</b> | <b>74,333.70</b> | <b>67.55</b> | <b>-20.88</b>       |
| 1 กสส.              | 2,736.43                              | 2,197.15         | 80.29        | 2,171.39         | 79.35        | -6.15               | 933.80                                      | 675.36          | 72.32        | 1,802.63         | 1,496.03         | 82.99        | 180.91                                | 144.43           | 79.83        | 143.88           | 79.53        | -10.42              | 2,917.35                         | 2,341.58         | 80.26        | 2,315.27         | 79.36        | -9.07               |
| 2 พต.               | 2,386.58                              | 1,824.96         | 76.47        | 1,768.53         | 74.10        | -11.40              | 1,288.89                                    | 839.42          | 65.13        | 1,097.68         | 929.11           | 84.64        | 2,103.02                              | 1,939.09         | 92.20        | 1,778.76         | 84.58        | -5.37               | 4,489.60                         | 3,764.05         | 83.84        | 3,547.30         | 79.01        | -9.42               |
| 3 สป.กษ.            | 1,175.81                              | 934.53           | 79.48        | 921.53           | 78.37        | -7.13               | 484.05                                      | 327.97          | 67.76        | 691.76           | 593.56           | 85.80        | 40.23                                 | 40.19            | 99.90        | 35.53            | 88.31        | -1.64               | 1,216.04                         | 974.73           | 80.16        | 957.06           | 78.70        | -9.73               |
| 4 ตส.               | 1,249.23                              | 974.43           | 78.00        | 970.60           | 77.70        | -7.81               | 417.69                                      | 274.95          | 65.83        | 831.54           | 695.65           | 83.66        | 51.62                                 | 51.62            | 100.00       | 36.91            | 71.50        | -18.45              | 1,300.86                         | 1,026.05         | 78.88        | 1,007.51         | 77.45        | -10.98              |
| 5 กสท.              | 5,295.07                              | 4,103.24         | 77.49        | 4,040.81         | 76.31        | -9.19               | 1,601.48                                    | 962.23          | 60.08        | 3,693.59         | 3,078.58         | 83.35        | 242.83                                | 232.16           | 95.61        | 160.18           | 65.96        | -23.99              | 5,537.90                         | 4,335.40         | 78.29        | 4,200.99         | 75.86        | -12.57              |
| 6 กป.               | 3,416.53                              | 2,708.57         | 79.28        | 2,657.53         | 77.78        | -7.72               | 1,226.10                                    | 808.37          | 65.93        | 2,190.43         | 1,849.16         | 84.42        | 569.66                                | 551.72           | 96.85        | 343.10           | 60.23        | -29.72              | 3,986.19                         | 3,260.29         | 81.79        | 3,000.63         | 75.28        | -13.15              |
| 7 มม.               | 541.53                                | 404.07           | 74.62        | 401.08           | 74.06        | -11.44              | 259.74                                      | 167.95          | 64.66        | 281.79           | 233.13           | 82.73        | 25.44                                 | 23.92            | 94.03        | 22.91            | 90.05        | 0.09                | 566.97                           | 427.99           | 75.49        | 423.99           | 74.78        | -13.65              |
| 8 ปศ.               | 5,193.23                              | 3,976.88         | 76.58        | 3,931.21         | 75.70        | -9.81               | 1,835.63                                    | 1,094.11        | 59.60        | 3,357.60         | 2,837.10         | 84.50        | 647.47                                | 624.83           | 96.50        | 425.85           | 65.77        | -24.18              | 5,840.70                         | 4,601.71         | 78.79        | 4,357.06         | 74.60        | -13.83              |
| 9 วก.               | 3,079.71                              | 2,357.99         | 76.57        | 2,325.15         | 75.50        | -10.01              | 869.73                                      | 505.59          | 58.13        | 2,209.98         | 1,819.55         | 82.33        | 255.66                                | 252.48           | 98.76        | 126.56           | 49.50        | -40.45              | 3,335.37                         | 2,610.48         | 78.27        | 2,451.70         | 73.51        | -14.92              |
| 10 กษ.              | 2,209.59                              | 1,703.10         | 77.08        | 1,674.43         | 75.78        | -9.72               | 1,497.05                                    | 1,089.01        | 72.74        | 712.54           | 585.41           | 82.16        | 291.63                                | 193.45           | 66.33        | 142.73           | 48.94        | -41.01              | 2,501.22                         | 1,896.55         | 75.83        | 1,817.15         | 72.65        | -15.78              |
| 11 ส.ป.ก.           | 1,275.23                              | 1,009.42         | 79.16        | 995.50           | 78.06        | -7.44               | 505.54                                      | 336.52          | 66.57        | 769.69           | 658.98           | 85.62        | 159.64                                | 147.66           | 92.50        | 34.85            | 21.83        | -68.12              | 1,434.87                         | 1,157.08         | 80.64        | 1,030.35         | 71.81        | -16.62              |
| 12 สศท.             | 520.37                                | 402.76           | 77.40        | 387.25           | 74.42        | -11.09              | 186.49                                      | 108.01          | 57.92        | 333.88           | 279.24           | 83.63        | 103.66                                | 54.96            | 53.02        | 33.39            | 32.21        | -57.74              | 624.03                           | 457.72           | 73.35        | 420.64           | 67.41        | -21.02              |
| 13 มกอช.            | 237.70                                | 168.83           | 71.03        | 156.49           | 65.83        | -19.67              | 140.50                                      | 78.15           | 55.62        | 97.19            | 78.34            | 80.60        | 1.92                                  | 1.91             | 99.72        | 1.62             | 84.27        | -5.68               | 239.61                           | 170.74           | 71.26        | 158.10           | 65.98        | -22.45              |
| 14 สป.              | 7,518.04                              | 6,427.56         | 85.50        | 6,257.04         | 83.23        | -2.28               | 1,426.19                                    | 1,268.21        | 88.92        | 6,091.86         | 4,988.83         | 81.89        | 66,588.93                             | 54,712.14        | 82.16        | 41,208.36        | 61.88        | -28.07              | 74,106.98                        | 61,139.69        | 82.50        | 47,465.41        | 64.05        | -24.38              |
| 15 ฝล.              | 785.88                                | 691.15           | 87.95        | 584.89           | 74.43        | -11.08              | 571.47                                      | 398.53          | 69.74        | 214.41           | 186.36           | 86.92        | 1,159.16                              | 1,029.25         | 88.79        | 595.65           | 51.39        | -38.57              | 1,945.04                         | 1,720.40         | 88.45        | 1,180.54         | 60.69        | -27.73              |
| <b>องค์การมหาชน</b> | <b>521.01</b>                         | <b>428.90</b>    | <b>82.32</b> | <b>368.63</b>    | <b>70.75</b> | <b>-14.75</b>       | <b>385.31</b>                               | <b>249.53</b>   | <b>64.76</b> | <b>135.70</b>    | <b>119.10</b>    | <b>87.77</b> | <b>167.35</b>                         | <b>158.43</b>    | <b>94.67</b> | <b>26.59</b>     | <b>15.89</b> | <b>-74.07</b>       | <b>688.36</b>                    | <b>587.33</b>    | <b>85.32</b> | <b>395.21</b>    | <b>57.41</b> | <b>-31.02</b>       |
| 1 สวพส.             | 414.63                                | 352.15           | 84.93        | 298.43           | 71.97        | -13.53              | 320.05                                      | 212.51          | 66.40        | 94.58            | 85.92            | 90.84        | 29.29                                 | 20.36            | 69.52        | 11.72            | 40.02        | -49.93              | 443.92                           | 372.51           | 83.91        | 310.15           | 69.87        | -18.56              |
| 2 พทล.              | 106.38                                | 76.75            | 72.15        | 70.20            | 65.99        | -19.51              | 65.26                                       | 37.02           | 56.73        | 41.12            | 33.18            | 80.69        | 138.06                                | 138.06           | 100.00       | 14.86            | 10.77        | -79.19              | 244.44                           | 214.81           | 87.88        | 85.06            | 34.80        | -53.63              |
| <b>รัฐวิสาหกิจ</b>  | <b>116.43</b>                         | <b>112.39</b>    | <b>96.53</b> | <b>112.39</b>    | <b>96.53</b> | <b>11.03</b>        | <b>99.55</b>                                | <b>98.15</b>    | <b>98.60</b> | <b>16.88</b>     | <b>14.24</b>     | <b>84.33</b> | <b>0.00</b>                           | <b>0.00</b>      | <b>0.00</b>  | <b>0.00</b>      | <b>0.00</b>  | <b>0.00</b>         | <b>116.43</b>                    | <b>112.39</b>    | <b>96.53</b> | <b>112.39</b>    | <b>96.53</b> | <b>8.10</b>         |
| 1 กยท.              | 93.97                                 | 93.97            | 100.00       | 93.97            | 100.00       | 14.50               | 93.97                                       | 93.97           | 100.00       | 0.00             | 0.00             | 0.00         | 0.00                                  | 0.00             | 0.00         | 0.00             | 0.00         | 0.00                | 93.97                            | 93.97            | 100.00       | 93.97            | 100.00       | 11.57               |
| 2 อตค.              | 22.46                                 | 18.42            | 82.01        | 18.42            | 82.01        | -3.49               | 5.57  | 4.18            | 75.00        | 16.88            | 14.24            | 84.33        | 0.00                                  | 0.00             | 0.00         | 0.00             | 0.00         | 0.00                | 22.46                            | 18.42            | 82.01        | 18.42            | 82.01        | -6.42               |

หมายเหตุ : หน่วยงานต่างๆ รายงานผลการเบิกจ่ายให้ สศท. ณ วันที่ 30 กรกฎาคม 2564 ดัชนีโดยภายในเวลา 14.00 น.

ผลการเบิกจ่ายเงินงบประมาณประจำปี 2564 ตั้งแต่ต้นปีงบประมาณ จนถึงสิ้นเดือน กรกฎาคม

จำแนกตามกระทรวง เรียงลำดับผลการเบิกจ่ายจากน้อยไปมาก

หน่วย : ล้านบาท

| ลำดับที่ | กระทรวง   | รายจ่ายประจำ                        |              |           |              |  | รายจ่ายลงทุน                        |            |            |            |  | รวม                               |              |            |              |  | ลำดับที่ (มากไปน้อย) |
|----------|---|-------------------------------------|--------------|-----------|--------------|--|-------------------------------------|------------|------------|------------|--|-----------------------------------|--------------|------------|--------------|--|----------------------|
|          |   | วงเงิน งบประมาณ หลัง โอนเปลี่ยนแปลง | งวด          | PO        | เบิกจ่าย     | %เบิกจ่ายต่อ งบประมาณ หลังโอนเปลี่ยนแปลง | วงเงิน งบประมาณ หลัง โอนเปลี่ยนแปลง | งวด        | PO         | เบิกจ่าย   | %เบิกจ่ายต่อ งบประมาณ หลังโอนเปลี่ยนแปลง | วงเงินงบประมาณหลัง โอนเปลี่ยนแปลง | งวด          | PO         | เบิกจ่าย     | %เบิกจ่ายต่อ งบประมาณ หลังโอนเปลี่ยนแปลง |                      |
| 1        | กระทรวงการท่องเที่ยวและกีฬา                       | 4,460.52                            | 4,152.92     | 288.47    | 3,097.64     | 69.45                                    | 1,632.16                            | 1,632.16   | 519.77     | 606.41     | 37.15                                    | 6,092.68                          | 5,785.08     | 808.25     | 3,704.04     | 60.80                                    | 24                   |
| 2        | กระทรวงพาณิชย์                                    | 5,946.52                            | 5,946.52     | 559.93    | 3,781.05     | 63.58                                    | 878.96                              | 878.96     | 314.41     | 433.00     | 49.26                                    | 6,825.47                          | 6,825.47     | 874.34     | 4,214.05     | 61.74                                    | 23                   |
| 3        | หน่วยงานของรัฐสภา                                 | 6,227.82                            | 6,227.82     | 72.90     | 4,451.37     | 71.48                                    | 3,378.53                            | 3,273.68   | 348.41     | 1,571.66   | 46.52                                    | 9,606.34                          | 9,501.49     | 421.31     | 6,023.03     | 62.70                                    | 22                   |
| 4        | กระทรวงคมนาคม                                     | 12,764.02                           | 12,359.31    | 462.56    | 9,870.69     | 77.33                                    | 177,193.81                          | 174,187.84 | 42,445.14  | 109,505.30 | 61.80                                    | 189,957.83                        | 186,547.15   | 42,907.71  | 119,375.98   | 62.84                                    | 21                   |
| 5        | กระทรวงวัฒนธรรม                                   | 5,411.60                            | 5,019.18     | 264.74    | 3,872.96     | 71.57                                    | 2,551.29                            | 2,536.29   | 1,037.84   | 1,200.06   | 47.04                                    | 7,962.89                          | 7,555.47     | 1,302.59   | 5,073.02     | 63.71                                    | 20                   |
| 6        | กระทรวงกลาโหม                                     | 160,237.05                          | 160,161.08   | 7,822.50  | 117,197.21   | 73.14                                    | 54,293.60                           | 54,293.60  | 12,426.06  | 23,066.51  | 42.48                                    | 214,530.65                        | 214,454.68   | 20,248.56  | 140,263.72   | 65.38                                    | 19                   |
| 7        | กระทรวงพลังงาน                                    | 1,552.71                            | 1,462.80     | 101.55    | 1,141.23     | 73.50                                    | 726.45                              | 726.45     | 288.09     | 353.92     | 48.72                                    | 2,279.17                          | 2,189.25     | 389.64     | 1,495.14     | 65.60                                    | 18                   |
| 8        | สำนักนายกรัฐมนตรี                                 | 27,144.44                           | 26,039.79    | 1,861.46  | 18,466.60    | 68.03                                    | 12,146.49                           | 12,146.49  | 1,711.02   | 7,391.05   | 60.85                                    | 39,290.93                         | 38,186.28    | 3,572.48   | 25,857.65    | 65.81                                    | 17                   |
| 9        | กระทรวงอุตสาหกรรม                                 | 3,918.50                            | 3,918.50     | 345.99    | 2,804.84     | 71.58                                    | 740.68                              | 740.68     | 299.85     | 319.80     | 43.18                                    | 4,659.18                          | 4,659.18     | 645.84     | 3,124.64     | 67.06                                    | 16                   |
| 10       | กระทรวงดิจิทัลเพื่อเศรษฐกิจและสังคม               | 5,601.78                            | 5,260.70     | 1,206.52  | 3,592.21     | 64.13                                    | 2,699.87                            | 2,473.36   | 224.13     | 2,054.24   | 76.09                                    | 8,301.66                          | 7,734.05     | 1,430.65   | 5,646.45     | 68.02                                    | 15                   |
| 11       | กระทรวงเกษตรและสหกรณ์                             | 38,564.89                           | 36,974.43    | 662.39    | 29,666.87    | 76.93                                    | 72,166.20                           | 71,758.34  | 14,815.90  | 45,813.84  | 63.48                                    | 110,731.09                        | 108,732.77   | 15,478.29  | 75,480.71    | 68.17                                    | 14                   |
| 12       | กระทรวงทรัพยากรธรรมชาติและสิ่งแวดล้อม             | 17,390.61                           | 16,461.36    | 311.11    | 13,626.16    | 78.35                                    | 11,945.10                           | 11,945.10  | 3,312.39   | 6,695.93   | 56.06                                    | 29,335.71                         | 28,406.46    | 3,623.50   | 20,322.10    | 69.27                                    | 13                   |
| 13       | ส่วนราชการไม่สังกัดสำนักนายกรัฐมนตรี กระทรวง หรือ | 108,667.76                          | 108,665.42   | 1,173.11  | 86,017.82    | 79.16                                    | 22,106.66                           | 22,106.66  | 9,571.09   | 5,764.92   | 26.08                                    | 130,774.42                        | 130,772.09   | 10,744.20  | 91,782.75    | 70.18                                    | 12                   |
| 14       | กระทรวงมหาดไทย                                    | 253,937.61                          | 247,580.95   | 1,201.50  | 217,385.62   | 85.61                                    | 80,550.06                           | 80,431.77  | 15,286.64  | 33,127.64  | 41.13                                    | 334,487.67                        | 328,012.72   | 16,488.14  | 250,513.26   | 74.89                                    | 11                   |
| 15       | กระทรวงการต่างประเทศ                              | 7,756.41                            | 7,756.41     | 122.92    | 6,025.47     | 77.68                                    | 399.95                              | 399.95     | 67.08      | 133.90     | 33.48                                    | 8,156.36                          | 8,156.36     | 190.01     | 6,159.37     | 75.52                                    | 10                   |
| 16       | กระทรวงยุติธรรม                                   | 23,221.88                           | 23,122.16    | 370.30    | 19,225.50    | 82.79                                    | 3,606.21                            | 3,594.13   | 1,199.58   | 1,228.60   | 34.07                                    | 26,828.09                         | 26,716.29    | 1,569.89   | 20,454.09    | 76.24                                    | 9                    |
| 17       | กระทรวงศึกษาธิการ                                 | 337,027.76                          | 332,102.00   | 392.25    | 267,080.54   | 79.25                                    | 19,421.92                           | 19,409.75  | 7,625.91   | 7,372.99   | 37.96                                    | 356,449.68                        | 351,511.76   | 8,018.16   | 274,453.53   | 77.00                                    | 8                    |
| 18       | กระทรวงสาธารณสุข                                  | 128,844.76                          | 127,178.45   | 357.63    | 104,814.42   | 81.35                                    | 16,957.55                           | 16,957.55  | 6,491.21   | 8,630.41   | 50.89                                    | 145,802.31                        | 144,136.00   | 6,848.84   | 113,444.83   | 77.81                                    | 7                    |
| 19       | กระทรวงการอุดมศึกษา วิทยาศาสตร์ วิจัย และนวัตกรรม | 95,481.56                           | 91,241.50    | 733.19    | 84,845.22    | 88.86                                    | 32,645.46                           | 32,218.43  | 4,812.36   | 26,287.63  | 80.52                                    | 128,127.02                        | 123,459.94   | 5,545.55   | 111,132.85   | 86.74                                    | 6                    |
| 20       | กระทรวงการพัฒนาสังคมและความมั่นคงของมนุษย์        | 20,675.44                           | 19,917.82    | 71.08     | 18,438.78    | 89.18                                    | 1,666.37                            | 1,666.37   | 119.84     | 1,357.79   | 81.48                                    | 22,341.81                         | 21,584.19    | 190.91     | 19,796.58    | 88.61                                    | 5                    |
| 21       | กระทรวงการคลัง                                    | 263,797.10                          | 263,797.10   | 940.78    | 249,540.90   | 94.60                                    | 4,643.08                            | 4,643.08   | 1,681.12   | 2,128.23   | 45.84                                    | 268,440.18                        | 268,440.18   | 2,621.89   | 251,669.14   | 93.75                                    | 4                    |
| 22       | หน่วยงานของศาล                                    | 19,030.95                           | 19,030.95    | -         | 17,986.52    | 94.51                                    | 4,258.00                            | 3,906.52   | -          | 3,880.58   | 91.14                                    | 23,288.95                         | 22,937.47    | -          | 21,867.11    | 93.89                                    | 3                    |
| 23       | หน่วยงานอิสระของรัฐ                               | 15,574.06                           | 15,390.59    | -         | 15,005.51    | 96.35                                    | 2,190.21                            | 1,868.91   | -          | 1,794.57   | 81.94                                    | 17,764.27                         | 17,259.50    | -          | 16,800.08    | 94.57                                    | 2                    |
| 24       | กระทรวงแรงงาน                                     | 69,330.56                           | 68,989.06    | 31.45     | 68,142.25    | 98.29                                    | 389.76                              | 380.72     | 161.73     | 180.48     | 46.31                                    | 69,720.32                         | 69,369.78    | 193.18     | 68,322.73    | 98.00                                    | 1                    |
| รวม      |   | 1,632,566.29                        | 1,608,756.82 | 19,354.34 | 1,366,077.37 | 83.68                                    | 529,188.38                          | 524,176.80 | 124,759.59 | 290,899.46 | 54.97                                    | 2,161,754.67                      | 2,132,933.61 | 144,113.93 | 1,656,976.84 | 76.65                                    |                      |

หมายเหตุ : 1. ข้อมูลเบื้องต้น

2. แผนการใช้จ่ายเป็นแผนสะสมตั้งแต่ต้นปีงบประมาณจนถึง วันที่ 30 กรกฎาคม 2564

ที่มา : ระบบการบริหารการเงินการคลังภาครัฐแบบอิเล็กทรอนิกส์ (GFMS)

รวบรวม : กรมบัญชีกลาง

ข้อมูล ณ วันที่ 30 กรกฎาคม 2564